

1 PLANTA BAIXA
ESCALA: 1/25

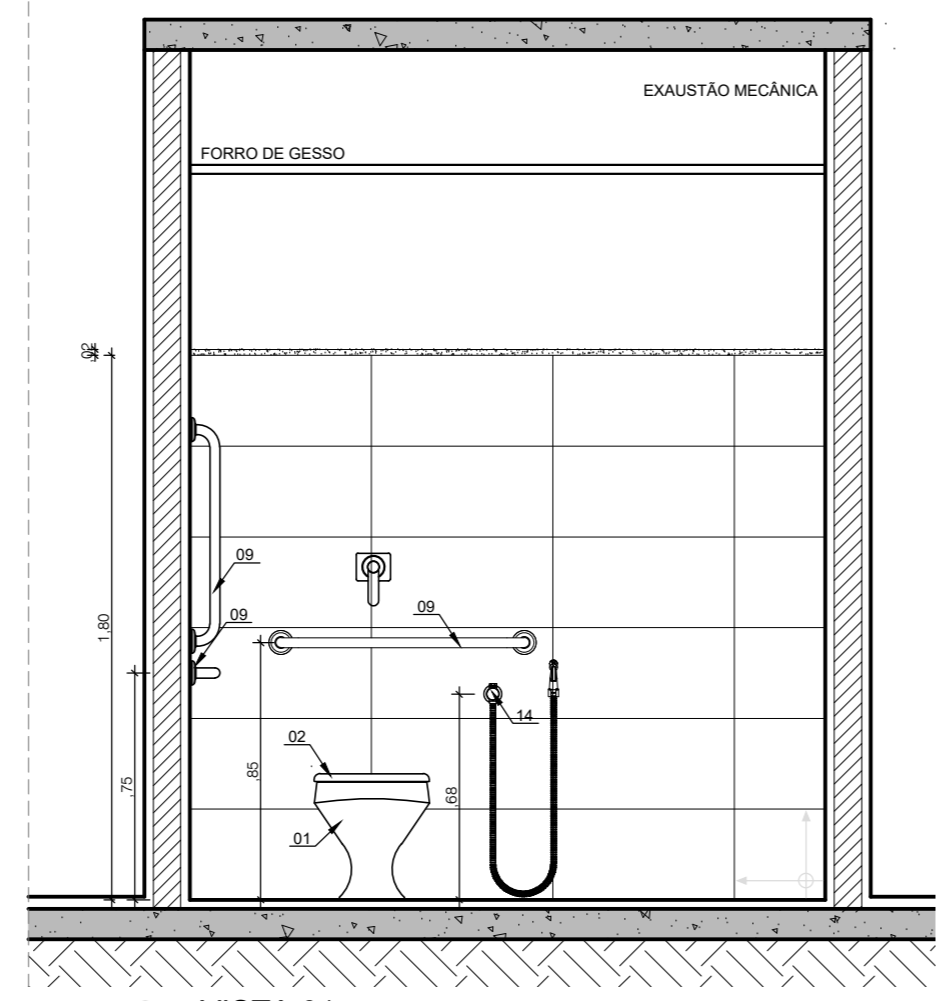

2 VISTA 01
ESCALA: 1/25

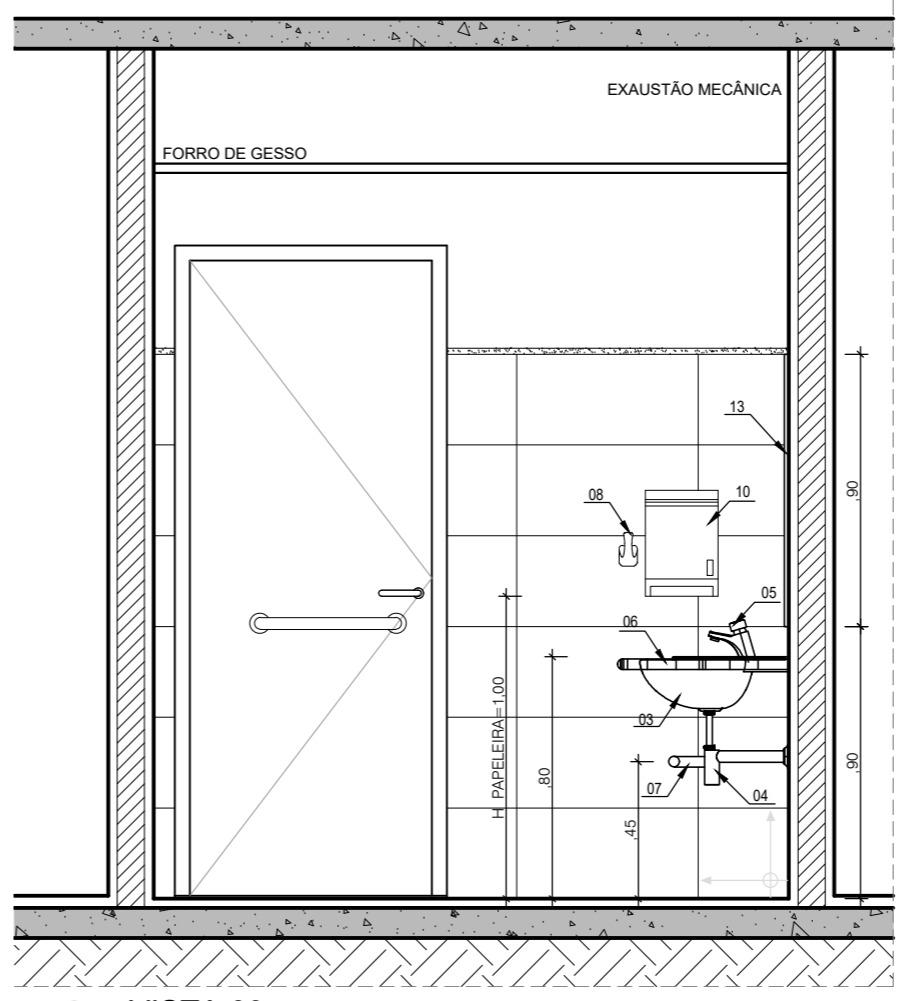

3 VISTA 03
ESCALA: 1/25

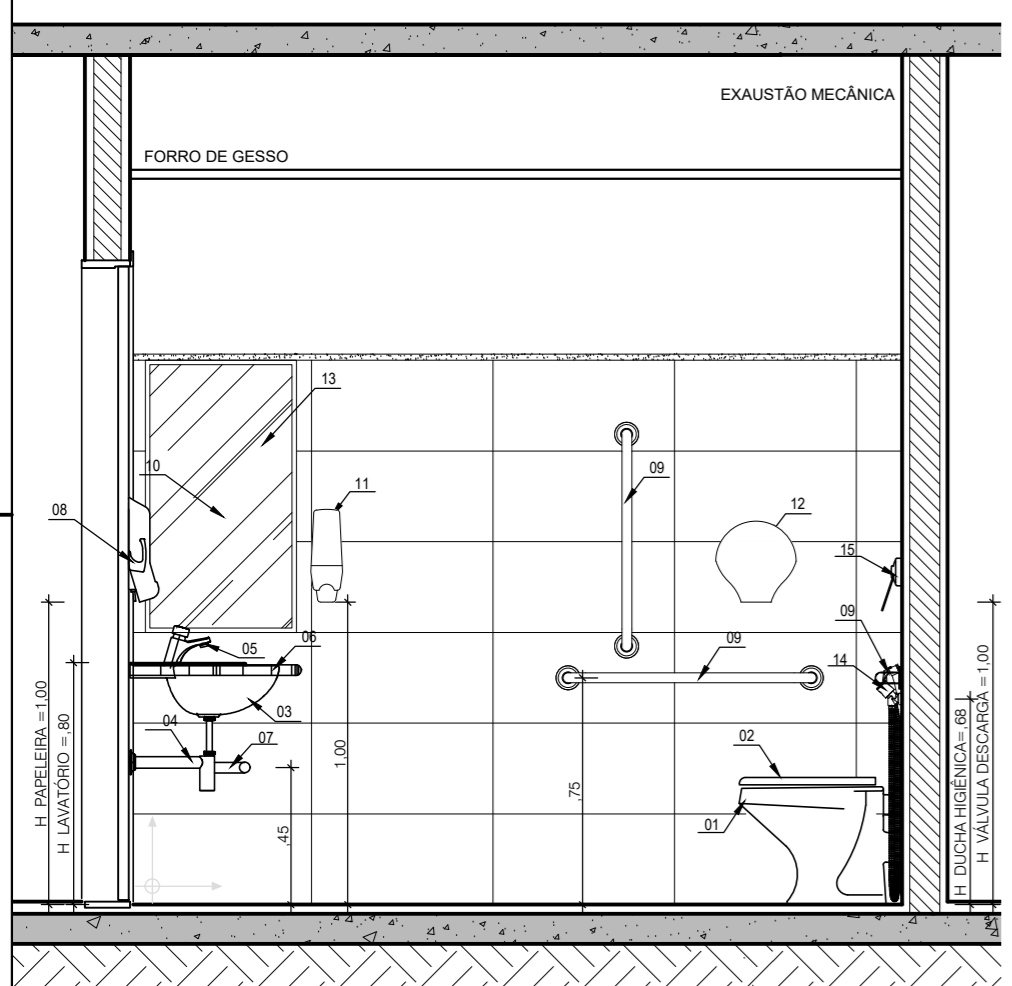

4 VISTA 02
ESCALA: 1/25

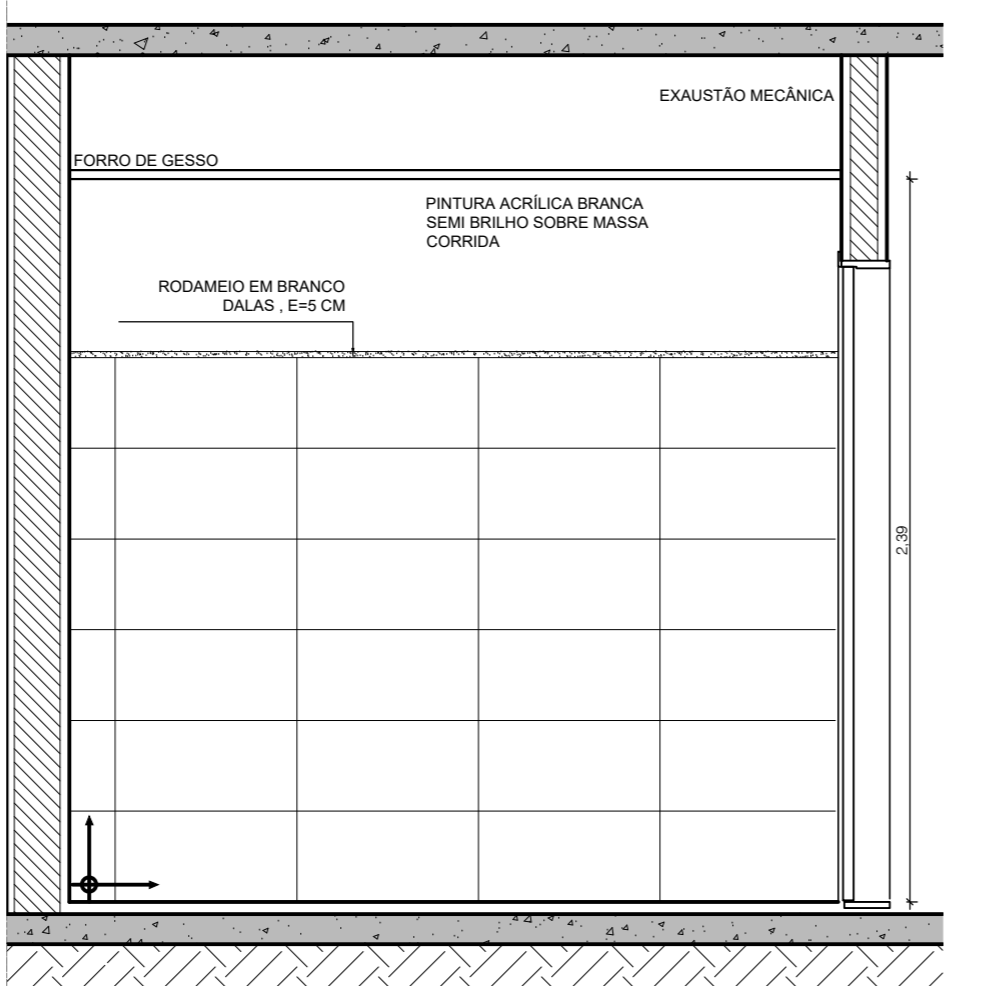

5 VISTA 04
ESCALA: 1/25

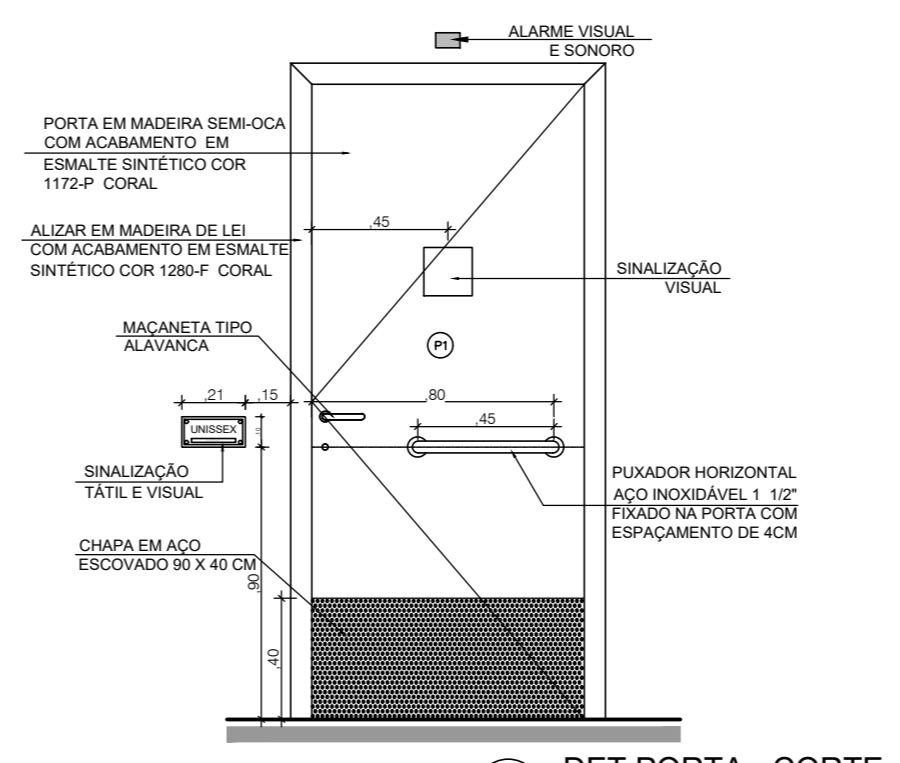

6 DET PORTA - CORTE
ESCALA: 1/25

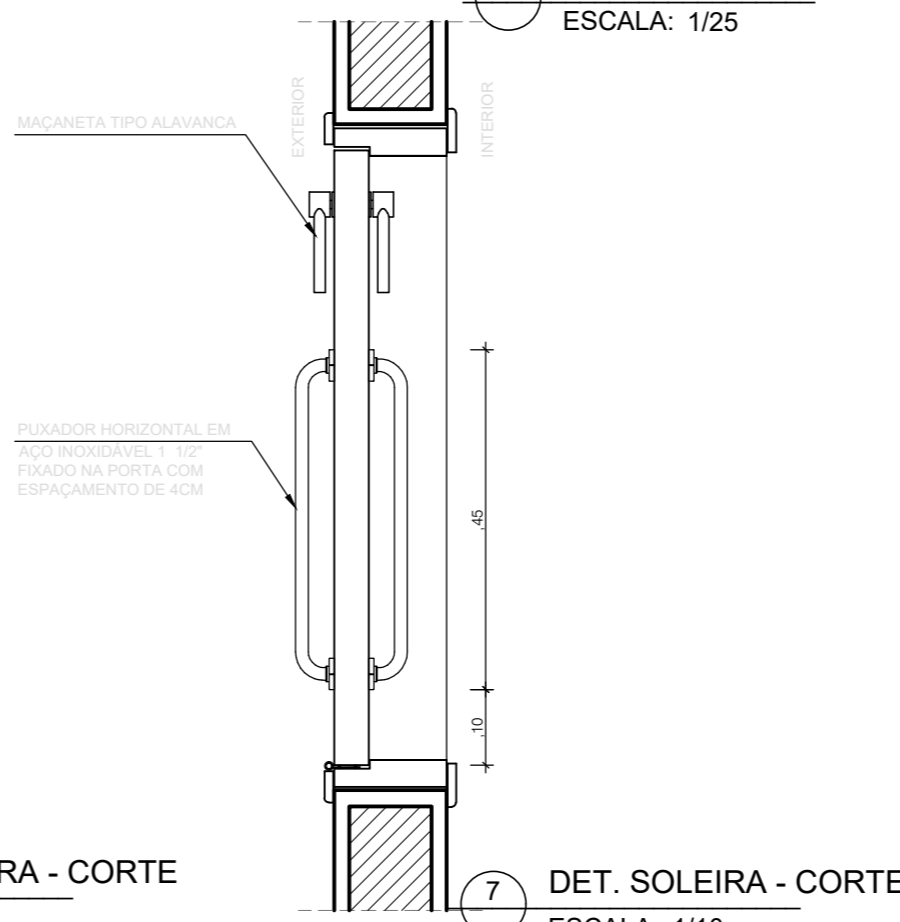

7 DET. SOLEIRA - CORTE
ESCALA: 1/10

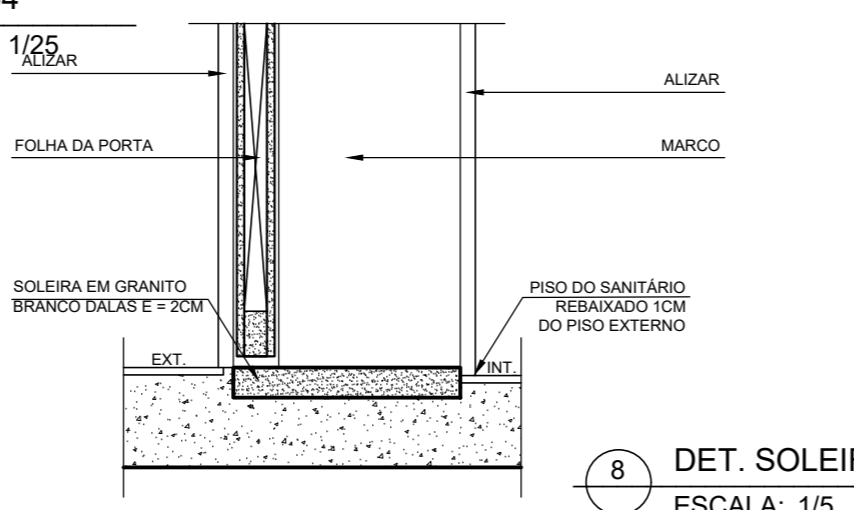

8 DET. SOLEIRA - CORTE
ESCALA: 1/5

QUANTITATIVO DE EQUIPAMENTOS E ACESSÓRIOS

| COD | ITEM | QUANT |
|-----|--|-------|
| 1 | BACIA CONVENCIONAL, MODELO RAVENA, NA COR BRANCA, REF. P90, FAB. DECA OU EQUIVALENTE TÉCNICO; | 1 |
| 2 | ASSENTO EM POLIÉSTER COM MICROBAN VOGUE PLUS CONFORTO, NA COR BRANCA DECA. CÓDIGO AP.51.17, OU EQUIVALENTE TÉCNICO | 1 |
| 3 | LAVATÓRIO DE CANTO SUSPENSO NA COR BRANCA COM MESA DECA. Cód.: L.76, OU EQUIVALENTE TÉCNICO. | 1 |
| 4 | SIFÃO CROMADO, 1" X 1/2". REFERÊNCIA: DECA 1680C100112 OU SIMILAR | 1 |
| 5 | TORNEIRA TEMPORIZADA DE MESA, COM ACABAMENTO CROMADO. REFERÊNCIA: DECAMATIC ECO 1173; OU EQUIVALENTE TÉCNICO. | 1 |
| 6 | BARRA DE APOIO EM AÇO INOX 35MM INSTALADA À MESMA ALTURA DO LAVATÓRIO | 1 |
| 7 | BARRA PARA PROTEÇÃO DO SIFÃO EM AÇO INOX 35MM INSTALADA A 45 CM DO PISO INSTALADO | 1 |
| 8 | CABIDE EM LOUÇA NA COR BRANCA, DECA, CÓDIGO A680 | 1 |
| 9 | BARRA DE APOIO DECA, LINHA CONFORTO. CÓDIGO 2310.L.090, POLIDO OU EQUIVALENTE TÉCNICO | 3 |
| 10 | PORTA PAPEL TOALHA EM PLÁSTICO ABS BRANCO, COM FECHAMENTO EM CHAVE, PARA TOALHA DE 2 OU 3 DOBRAS. | 1 |
| 11 | SABONETEIRA COM SISTEMA SPRAY PARA SABONETE LÍQUIDO, EM PLÁSTICO ABS BRANCO, COM FECHAMENTO EM CHAVE. REFERÊNCIA: AC 8000 JOFEL OU SIMILAR | 1 |
| 12 | PORTA PAPEL HIGIÊNICO EM ROLO, EM PLÁSTICO ABS BRANCO E FECHAMENTO COM CHAVE. REFERÊNCIA: AE 41000 JOFEL OU SIMILAR | 1 |
| 13 | ESPELHO COLADO SOBRE REVESTIMENTO CERÂMICO, 500X900MM. | 1 |
| 14 | DUCHA HIGIÊNICA COM REGISTRO GATILHO BRANCO ASPEN, DECA, CÓDIGO 1984 C36 ACT OU EQUIVALENTE TÉCNICO. | 1 |
| 15 | VÁLVULA DE DESCARGA COM ALAVANCA HYDRA CONFORTO, REF. 2565 C.112 CONF (BAIXA PRESSÃO), FAB. DECA OU EQUIVALENTE TEC. | 1 |

ACABAMENTOS

| ITEM | QUANT | UNID |
|---|-------|------|
| PISO 1 REVESTIMENTO DE PISO EM PORCELANATO TIPO A, 60X60 CM (LINHA MINIMUM CIMENTO NA ELIANE OU SIMILAR), COM JUNTAS DE ASSENTAMENTO DE 2MM | 5,36 | m² |
| PAREDE 1 REVESTIMENTO DE PAREDE EM CERÂMICA TIPO A, 30X90 CM, BRANCO ACETINADO, COM JUNTAS DE ASSENTAMENTO DE 2MM | 16,72 | m² |
| PAREDE 2 PINTURA ACRÍLICA BRANCA SEMI BRILHO SOBRE MASSA CORRIDA | 5,38 | m² |
| PAREDE 3 RODAMEIO EM GRANITO CINZA CORUMBÁ, E=5CM | 9,30 | m |
| TETO 1 PINTURA ACRÍLICA BRANCA SEMI BRILHO SOBRE MASSA CORRIDA | 5,36 | m² |

TRIBUNAL DE JUSTIÇA DO ESTADO DA BAHIA
SEAD - SECRETARIA DE ADMINISTRAÇÃO
DEA - DIRETORIA DE ENGENHARIA ARQUITETURA

| | | | |
|-------------------|--|----------|---|
| UNIDADE | SEDE TRIBUNAL DE JUSTIÇA | PROJETO | ARQUITETURA |
| ENDEREÇO | FÓRUM DAS FAMÍLIAS - CARLOS SOUTO | PR.Nº | AR-05/08 |
| PRANCHA | DETALHAMENTO SANIT. P.N.E. | ARQUIVO | TUBA-FCS_AR01_CARTÓRIO INTEGRADO - ATUALIZADO R02 |
| AUTOR DO PROJETO | BRUNO BELLAS | CAU/CREA | Nº DO CREA |
| COORDENAÇÃO | ALLAN MORENO | DESENHO | NOME |
| ENDEREÇO ARQUIVO: | G:\Users\brunob\Documents\TUBA\FORUM DAS FAMILIAS\CARTÓRIO INTEGRADO | | |
| | | DATA | JUL/2017 |
| | | ESCALA | 1:50 |